



LA ESTRELLA DE PANAMÁ



Nº 62.189

www.laestrella.com.pa ·

Domingo

75¢ · 15 de septiembre de 2024

175 AÑOS

¡Publica con nosotros! Desde cualquier parte del país. Escríbenos al **6179-2443**. Escanea el código QR y te atenderemos.

¿Qué pasa con la OEA?



La crisis venezolana ha dejado en evidencia la incapacidad del organismo americano para resolver conflictos. Cuestionamientos tanto de izquierda como de derecha y una cada vez más débil injerencia estadounidense ponen en jaque su influencia

Página 5A

ATP busca igualar condiciones de hoteles y Airbnb

La administradora de turismo, Gloria De León ha sostenido conversaciones con la plataforma de alojamiento. Mientras este año se esperan 1.9M de turistas, con el apoyo de la promoción 'stop over' se espera que el próximo año la cifra llegue a 2.1M

Página 4A

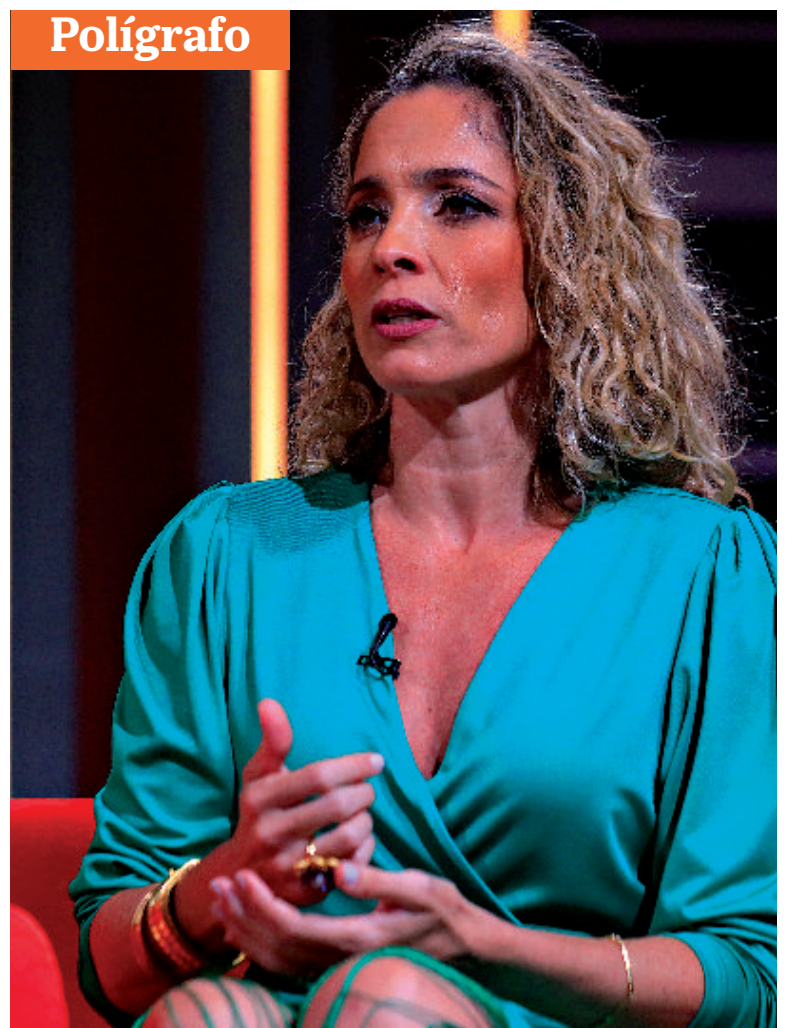

Polígrafo

Moodys: sector de seguros será impactado por inflación

Página 6A

¿Como era Panamá antes de la construcción del Canal?



El Museo del Canal Interoceánico reinauguró la sala 'Panamá antes del Canal' en la que se pone de manifiesto la vocación de tránsito que ha tenido el Istmo desde antes de la llegada de los españoles

Página 2B

Guillermo Trujillo muestra sus 'Raíces'

Román Dibulet | La Estrella de Panamá

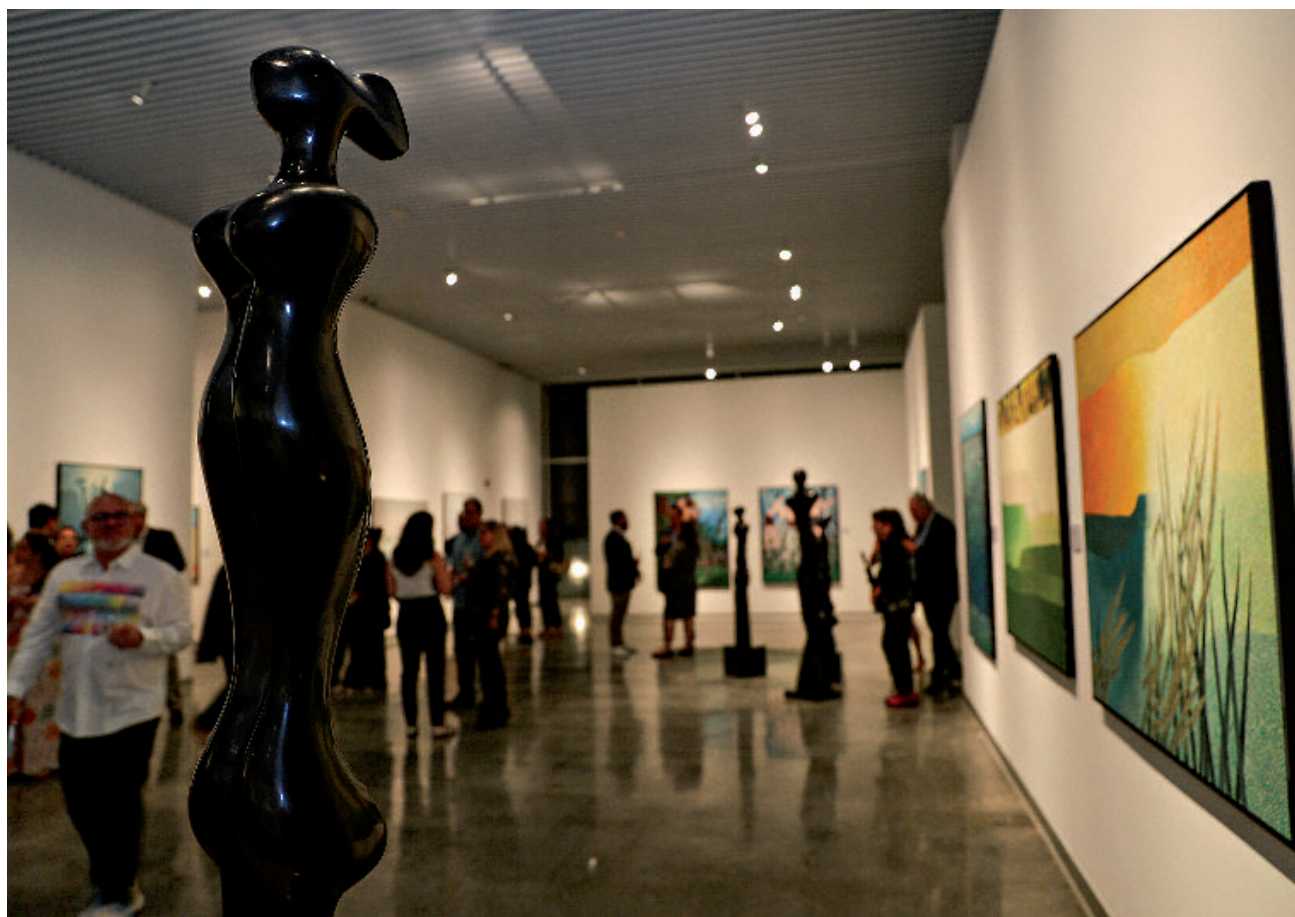

Una retrospectiva del artista, 'que más parece haber capturado la esencia de su país' se presenta como un homenaje en Centro Espacio Arte. Con pinturas, esculturas y tapices, esta muestra se acerca a la esencia del maestro panameño (1927-2018), su amor por la naturaleza y lo ancestral.

Páginas 4-5B

Gastronomía

Panamá representado en concurso regional

Los chefs Gabriela Sarmiento y Enrique Fajardo se preparan para representar al país en la final regional del concurso Young Chef academy en Lima, Perú

Página 7B



Democracia, 'una aristocracia con el apoyo de las masas'

¿Ha empeorado la democracia o sencillamente los principios que la forjan han sido defectuosos desde su nacimiento? Un recorrido por la historia de este sistema, desde su nacimiento en la antigua Grecia.

Página 1B



Síguenos en nuestras redes y mantente informado

@EstrellaOnline



Suscríbete al: 204-0055 / Chatea 6676-1988



7 451089 100052